

2009VersionUpの内容

- ① **能力検査設問追加**
言語、数理、図形、論理の各科目に新しくⅦシリーズを追加します。
測定内容は基礎と応用の双方を含んだ総合的な内容で、Ⅵシリーズと同等です。
- ② **データ作成ウィザード**
個人特性分析レポートを手順を追って出力するウィザードを追加します。
久しぶりの作業、初めての方でも迷うことなく分析作業をすることができます。
- ③ **ユーザビリティの向上**
 - ・ CUBIC起動時、作業を選択するダイアログが開きます。
 - ・ CUBICファイルをダブルクリックするだけで、CUBICが起動します。
 - ・ CUBICのヘルプからマニュアルが開きます。
 - ・ 能力検査データを入力する際、事前に作成した能力検査設問の設問ナンバーを自動入力します。
 - ・ 個人情報/回答入力時、入力フィールドにマウスをあわせると自動で適切な入力モードになります。
- ④ **カラー帳票**
 - ・ 個人特性分析帳票で、指数が高い、あるいは低いとき、その因子のグラフをカラー表示します。
※指数60以上：青 40以下：赤
 - ・ 因子別順位一覧で因子を設定すると、個人特性分析帳票で設定された因子名をカラーで囲みます。
※選択：青 逆転：赤
 - ・ 比較分析の折れ線グラフをカラー表示します。
- ⑤ **その他**
 - ・ 個人特性分析に新しく面談用ページを追加します。
 - ・ 個人特性分析の興味関心事部分に回答しなくても結果が表示でき、設問回答時間の短縮が可能です。
 - ・ 個人特性分析の意欲ヤル気の表示順がマズローの欲求段階説に則ったものになります。
 - ・ モチベーション測定に新しく比較分析の帳票を追加します。
 - ・ 組織活力測定に新しく回答分布と標準偏差の帳票を追加します。

①能力検査設問追加

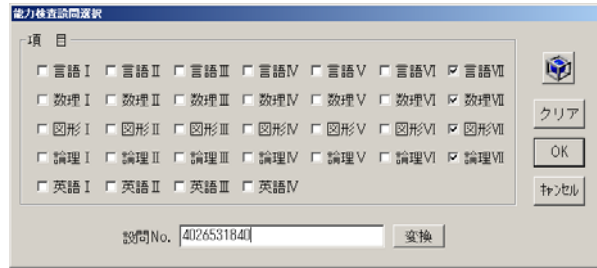

②データ作成ウィザード



③ユーザビリティの向上 CUBIC起動時の作業選択ダイアログ



④カラー帳票 個人特性分析帳票



因子別順位一覧で因子設定したとき



比較分析 (折れ線グラフ)

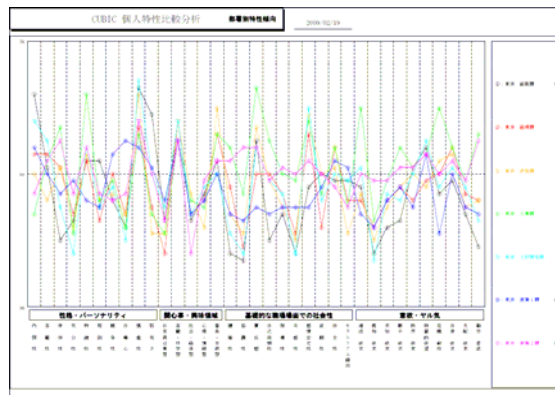

⑤その他 個人特性分析 (面談用ページ)

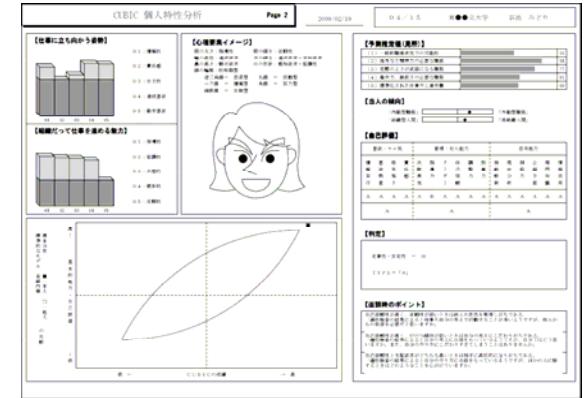

組織活力測定 (回答分布)

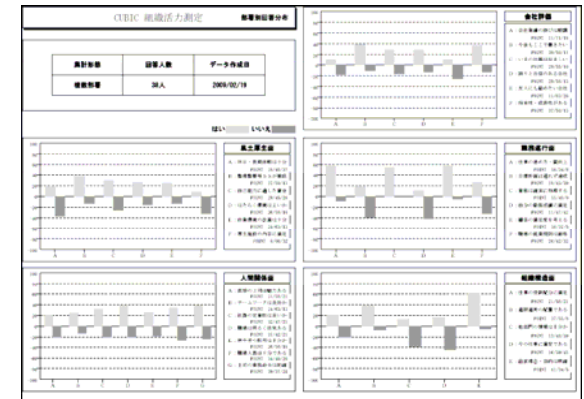

組織活力測定 (標準偏差)

