

## 2009VersionUpの内容

- ① **能力検査設問追加**

言語、数理、図形、論理の各科目に新しくⅦシリーズを追加します。  
測定内容は基礎と応用の双方を含んだ総合的な内容で、Ⅵシリーズと同等です。
- ② **データ作成ウィザード**

個人特性分析レポートを手順を追って出力するウィザードを追加します。  
久しぶりの作業、初めての方でも迷うことなく分析作業をすることができます。
- ③ **ユーザビリティの向上**
  - ・ CUBIC起動時、作業を選択するダイアログが開きます。
  - ・ CUBICファイルをダブルクリックするだけで、CUBICが起動します。
  - ・ CUBICのヘルプからマニュアルが開きます。
  - ・ 能力検査データを入力する際、事前に作成した能力検査設問の設問ナンバーを自動入力します。
  - ・ 個人情報/回答入力時、入力フィールドにマウスをあわせると自動で適切な入力モードになります。
- ④ **カラー帳票**
  - ・ 個人特性分析帳票で、指数が高い、あるいは低いとき、その因子のグラフをカラー表示します。  
※指数60以上：青 40以下：赤
  - ・ 因子別順位一覧で因子を設定すると、個人特性分析帳票で設定された因子名をカラーで囲みます。  
※選択：青 逆転：赤
  - ・ 比較分析の折れ線グラフをカラー表示します。
- ⑤ **その他**
  - ・ 個人特性分析に新しく面談用ページを追加します。
  - ・ 個人特性分析の興味関心事部分に回答しなくても結果が表示でき、設問回答時間の短縮が可能です。
  - ・ 個人特性分析の意欲ヤル気の表示順がマズローの欲求段階説に則ったものになります。
  - ・ モチベーション測定に新しく比較分析の帳票を追加します。
  - ・ 組織活力測定に新しく回答分布と標準偏差の帳票を追加します。

### ①能力検査設問追加

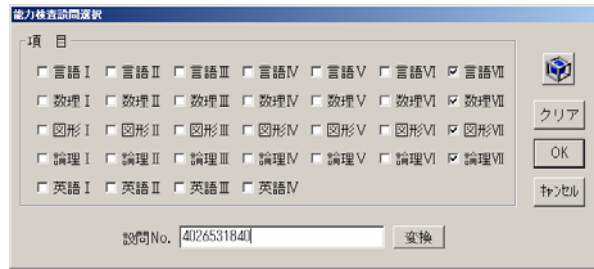

### ②データ作成ウィザード



### ③ユーザビリティの向上 CUBIC起動時の作業選択ダイアログ



### ④カラー帳票 個人特性分析帳票



### 因子別順位一覧で因子設定したとき



### 比較分析 (折れ線グラフ)

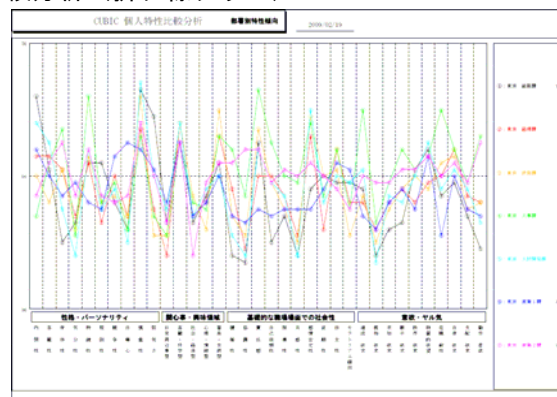

### ⑤その他 個人特性分析 (面談用ページ)

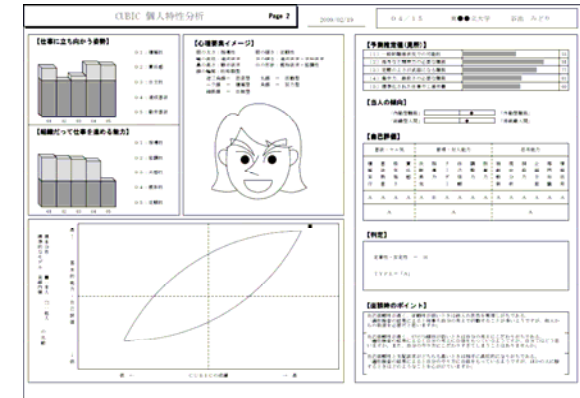

### 組織活力測定 (回答分布)

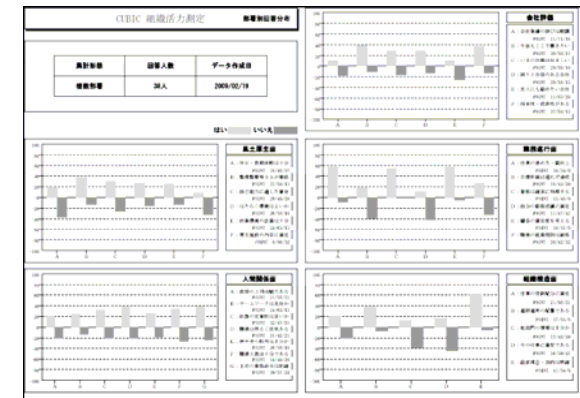

### 組織活力測定 (標準偏差)

